

BIEGŁY SĄDOWY PRZY SĄDZIE OKRĘGOWYM W SZCZECINIE

w dziedzinie
techniki samochodowej oraz maszyn i urządzeń technicznych

mgr inż. Mirosław Czaja

73-110 Stargard ul. Na Grobli 4

tel. kom. 601-769-143, e-mail: czajam@poczta.onet.pl

OPINIA Nr: ZST-51/2022/1

z dnia: 2022/08/13

Biegły s dowy : mgr in . Mirosław Czaja

Zleceniodawca: Komornik S dowy przy S dzie Rejonowym w Kamieniu Pomorskim

Adres: ul. Ko ciuszki 1/7, 72-400 Kamie Pomorski

Zlec. pismo, znak:

z dnia: 2022/08/02

Sygnatura akt: GKm 47/19

Zadanie: Wycena warto ci rynkowej pojazdu

DANE IDENTYFIKACYJNE POJAZDU

Dane: [O] VIII-2022

Marka: MERCEDES-BENZ

Rok produkcji: 2004

Model: A 180 CDI MR`04 169

Wersja: Elegance

Nr rejestracyjny: ZKAU311

Rodzaj pojazdu: Samochód osobowy

VIN: WDD1690071J026460

Nr INFO-EKSPERT	022-04263
Data pierwszej rejestracji	2004/10/15
Data ogl dzin	2022/08/12
Miejsce ogl dzin	Osiedle Rybackie 79, 72-420 Dziwnów
Wskazanie drogomierza / Przebieg szacowany	0 km / 125000 km
Okres eksploatacji pojazdu (04/10/15-22/08/12)	214 mies.
Kolor powłoki lakierowej, (rodzaj lakieru)	160U TROPENSCHWARZ 2-warstwowy z efektem metalicznym
Oznaczenie typu	W169
Dop. masa całk.	1770 kg
Rodzaj nadwozia	hatchback 5 drzwiowy
Jednostka nap dowa	z zapłonem samoczynnym
Pojemno / Moc silnika	1991 ccm / 80kW (109KM)
Doładowanie	Turbosp. z chłodn. powietrza
Liczba cylindrów / Układ cylindrów / Liczba zaworów	4 / rz dowy / 16
Rodzaj skrzyni biegów	manualna
Rodzaj nap du	przedni (4x2)

WYPOSA ENIE STANDARDOWE (2004.06-2005.05)

L.p.	Nazwa elementu wyposażenia	L.p.	Nazwa elementu wyposażenia
1	ABS - system zapobiegający blokowaniu kół	21	Roleta do bagażnika
2	Dwignia hamulca przedniego pokryta skórą	22	Siedzenia tylne dzielone asymetrycznie
3	Dwignia zmiany biegów pokryta skórą	23	Siedzenia tylne wyjmowane
4	Fotel kierowcy z regulacją wysokości	24	Skrzynia biegów manualna 6-stopniowa
5	Główniki 6 szt.	25	System elektronicznej kontroli toru jazdy ESP
6	Immobilizer	26	System wspomagania nagłego hamowania
7	Kierownica pokryta skórą	27	Szyba przednia z pasem p/słonecznym
8	Kierownica wielofunkcyjna	28	Szyby atermiczne
9	Kolumna kierownicy regulowana	29	Szyby barwione zielone
10	Lusterka zewnętrzne podgrzewane elektrycznie	30	Szyby przednie regulowane elektrycznie
11	Lusterka zewnętrzne regulowane elektrycznie	31	Szyby tylne regulowane elektrycznie
12	Lusterka zewnętrzne w kolorze nadwozia	32	Wiatła przednie
13	Nakładki ozdobne progów	33	Tarcze kół aluminiowe 15" CHAMADE
14	Napinacze pasów bezpieczeństwa	34	Wskaźnik temperatury zewnętrznej
15	Obrotomierz	35	Wspomaganie układu kierowniczego
16	Pasy bezpieczeństwa tylne z automatyczną regulacją wysokości	36	Wycieraczka szyby tylnej

17	Podłokietnik centralny przedni	37	Wykończenie tablicy rozdzielczej drewnem
18	Poduszka powietrzna kierowcy	38	Zabezpieczenie drzwi tylnych przed otwarciem od wewnątrz
19	Poduszka powietrzna pasażera	39	Zagłówki siedzeń tylnych 3 szt.
20	Poduszki powietrzne boczne przednie	40	Zderzaki w kolorze nadwozia

WYPOSAŻENIE DODATKOWE

Lp.	Nazwa elementu wyposażenia	Wartość [PLN]
1	Autoalarm	77
2	Klimatyzacja	404
3	Lakier metalizowany	157
4	Radio MB Audio 20	75
5	Tapicerka ze skóry	224

OPIS ZAMONTOWANEGO W POJEŻDŻENIE OGUMIENIA

Koło	Marka, typ	Bieżnik [mm]	Zużycie [%]
Przednie lewe:	*STOMIL OLSZTYN 185/65 R15 88H ALL SEASON	7,0	24
Przednie prawe:	*STOMIL OLSZTYN 185/65 R15 88H ALL SEASON	7,0	24
Tylne lewe:	*STOMIL OLSZTYN 185/65 R15 88H ALL SEASON	8,0	10
Tylne prawe:	*STOMIL OLSZTYN 185/65 R15 88H ALL SEASON	8,0	10

STAN TECHNICZNY POJAZDU

Samochód ustawiony na terenie posesji w Dziwnowie pod adresem Osiedle Rybackie 79. Samochód okazał się zleceniodawca komornik Daniel Opas. Właściciela pojazdu nie było.

Oględziny wykonałem z zewnątrz. Samochód był zamknięty.

Wycena wykonana została na podstawie oględzin zewnętrznych samochodu (pojazd zamknięty, dowód rejestracyjny nie okazany) oraz na podstawie informacji przekazanych przez zleceniodawcę i danych dostępnych w bazie Centralnej Ewidencji Pojazdów i Kierowców.

Samochód posiada oryginalne tablice rejestracyjne szt. 2.

Brak widocznego poprzez szybę czołową numeru VIN. Brak nalepki legalizacyjnej z numerem rejestracyjnym na przedniej szybie samochodu.

Z uzyskanego wydruku historii pojazdu (<https://historiapojazdu.gov.pl/>) wynika, że pojazd został zakupiony jako nowy w Polsce. Ilość zarejestrowanych właścicieli samochodu 1.

Od dnia 29.10.2018 r do dnia 03.01.2022 r. samochód nie posiadał ważnego badania technicznego.

W dniu 03.01.2022 r samochód przeszedł badanie techniczne z wynikiem pozytywnym, zapisano wówczas stan licznika przebiegu jako 122 850 km.

Samochód posiada ważną polisę ubezpieczeń OC.

Wygląd samochodu wskazuje, że dawno nie był czyszczony i konserwowany.

Stwierdziłem następujące wady i uszkodzenia mające wpływ na wartość rynkową samochodu:

1. Pomiar grubości powłoki lakieru wskazuje na przeprowadzenie naprawy blacharsko lakierniczej błotnika tylnego prawego, drzwi prawych tylnych i przednich. Zderzak tylny nosi ślady naprawy w prawej jego części.
2. Pojazd zewnętrznie zabrudzony, zakurzony.
3. Tarcze kół ze stopu lekkiego - miejscowe pokaleczenia krawędzi.
4. Kierunkowskaz boczny prawy w lusterku - pokaleczony klosz, wewnętrzne lampy zabrudzone.

Stan pojazdu udokumentowałem zdjęciami.

KOREKTY

WARTOŚĆ BAZOWA BRUTTO (219 mies.) 9 350 PLN

KOREKTA ZA WYPOSA ENIE DODATKOWE 937 PLN

Wyposa enie pojazdu powoduje powi kszenie warto ci pojazdu, gdy jest wyposa eniem ponadstandardowym oraz jest sprawne, czyli zdolne do spełnienia swojej funkcji. Wielko korekty warto ci bazowej, zwi zanej z wyposa eniem dodatkowym pojazdu została okre lona na podstawie udziału tego wyposa enia w warto ci standardowo wyposa onego nowego pojazdu z uwzgl dnieniem amortyzacji pojazdu i zwi kszonej amortyzacji jego wyposa enia.

KOREKTA ZA PIERWSZ REJESTRACJ 297 PLN

Korekta uwzgl dnia wpływ daty pierwszej rejestracji pojazdu (pierwszego dopuszczenia do ruchu po zakupieniu pojazdu nowego) na jego warto . Przyjmuje si , e pojazd bazowy został zarejestrowany po raz pierwszy 2004/05/15. Pojazd wyceniany został zarejestrowany 5 miesi cy pó niej, zatem jego okres eksploatacji jest krótszy od okresu eksploatacji pojazdu bazowego i st d wynika dodatnia korekta warto ci.

KOREKTA ZA PRZEBIEG 1 774 PLN

Korekta uwzgl dnia wpływ przebiegu pojazdu na jego warto . Warto bazowa (skorygowana o wpływ pierwszej rejestracji) została okre lona dla przebiegu normatywnego 304 000 km. Zweryfikowany przebieg wycenianego pojazdu jest mniejszy od normatywnego o - 179 000 km. Powoduje to zastosowanie korekty warto ci w wysoko ci 16,77%.

KOREKTA ZA OGUMIENIE 341 PLN

Korekta uwzgl dnia wpływ stanu ogumienia na warto pojazdu. Zu ycie poszczególnych opon zostało okre lone z uwzgl dnieniem zmierzonej wysoko ci ich bie nika. Punktem odniesienia jest ogumienie o zu yciu 50%.

KOREKTY RÓ NE - 1 852 PLN**W tym:**

Zadana szacunkowa korekta z tytułu wcze niejszych napraw

[%] Wart. [PLN]

-5,0 - 617

Naprawy powypadkowe samochodów szczególnie, w pierwszych latach eksploatacji mog powodowa obni enie ich warto ci w odniesieniu do pojazdów bezwypadkowych. Poziom utraty warto ci mo e wzrasta w przypadku niskiej jako ci naprawy i odpowiednio male w nowych pojazdach naprawianych z zachowaniem norm naprawczych producenta pojazdu. W pojazdach wieloletnich, zwykle u ytkowanych powy ej 6 lat, profesjonalnie wykonane naprawy powypadkowe mog powodowa usprawnienie pojazdu w stosunku do jego stanu technicznego jak przed szkod (awari) i skutkowa wzrostem ich warto ci.

wady i wady ukryte

-10,0

-1 235

Warto rynkowa brutto wy ej zidentyfikowanego pojazdu, okre lona na dzie 12 sierpnia 2022 roku wynosi:

10800 PLN

(słownie: dziesi tysi cy osiemset złotych)

w tym VAT (23,0%) 2019,51 PLN**Warto okre lono na podstawie:**

- notowa warto ci rynkowych z bazy pojazdów "Komputerowego Systemu INFO-EKSPERT" na VIII-2022 zaakceptowanych przez wykonawc opinii,
- korekt maj cych wpływ na warto pojazdu.

ocen sporz dził

rzeczoznawca mgr in . Mirosław Czaja

DOKUMENTACJA FOTOGRAFICZNA

do opinii nr: ZST-51/2022/1

z dnia: 2022/08/13

DANE IDENTYFIKACYJNE POJAZDU

Dane: [O] VIII-2022

Marka: MERCEDES-BENZ

Rok produkcji: 2004

Model: A 180 CDI MR`04 169

Wersja: Elegance

Nr rejestracyjny: ZKAU311

Rodzaj pojazdu: Samochód osobowy



DSCF4384



DSCF4385



DSCF4386



DSCF4387



DSCF4388



DSCF4389



DSCF4391



DSCF4392



DSCF4393

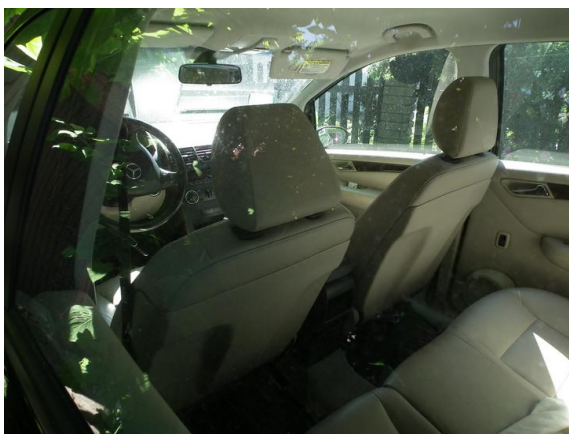

DSCF4394



DSCF4395



DSCF4396



DSCF4399



DSCF4401



DSCF4404



DSCF4405



DSCF4406

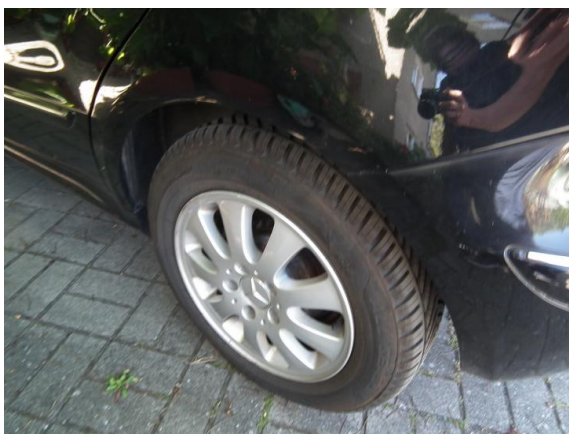

DSCF4410



DSCF4411



DSCF4415



DSCF4416



DSCF4418

Biegły s dowy : mgr in . Mirosław Czaja

Zleceniodawca: Komornik S dowy przy S dzie Rejonowym w Kamieniu Pomorskim

Adres: ul. Ko ciuszki 1/7, 72-400 Kamie Pomorski

Zlec. pismo, znak:

z dnia: 2022/08/02

Sygnatura akt: GKm 47/19

Zadanie: Wycena warto ci rynkowej pojazdu

DANE IDENTYFIKACYJNE POJAZDU

Dane: [O] VIII-2022

Marka: MERCEDES-BENZ

Rok produkcji: 2004

Model: A 180 CDI MR`04 169

Wersja: Elegance

Nr rejestracyjny: ZKAU311

Rodzaj pojazdu: Samochód osobowy

OPIS POWŁOKI LAKIEROWEJ